PISO EN PLAZA IFACH CALPE DE 10 DORMITORIOS

https://inmowaves.com







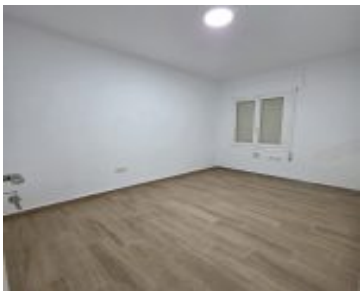

Se vende amplio piso en Calpe, situado a tan solo 200 metros de la Playa del Arenal, una de las zonas más céntricas, demandadas y con mayor actividad turística de la localidad. Una propiedad única por tamaño, ubicación y potencial, ideal para inversores que buscan alta rentabilidad en la Costa Blanca. La vivienda dispone de...

- 10 hab
- 3 baños
- Apartamentos
- En venta
- Activo
- 164 m²

Call us now

Teléfono: +34 688 30 08 09

Correo electrónico : inmowaves@gmail.com

Dirección : Calle Portalet nº4, Local 3, Calpe (Alicante)

INMO WAVES

Holiday rentals and sales